

# Herramienta de detección de epidemiología de psoriasis (PEST)

Hospital \_\_\_\_\_ Fecha \_\_\_\_\_

Nombre del paciente \_\_\_\_\_

## PEST es una herramienta validada para la evaluación de artritis psoriática

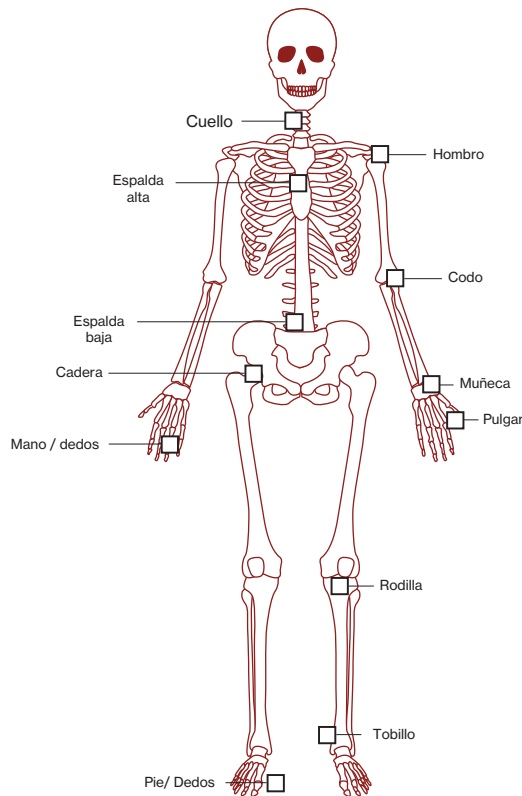

Por favor marque en el dibujo las articulaciones que le han causado molestia (ej: articulaciones rígidas, inflamadas o dolorosas).

### Responda las siguientes preguntas y obtenga 1 punto por cada pregunta en la que responda "Sí"

¿Alguna vez se le ha hinchado una o varias articulaciones?

Si No

¿Ha sentido dolor en el talón?

Si No

¿Alguna vez le ha dicho el médico que tiene artritis?

Si No

¿Ha tenido algún dedo de la mano o pie totalmente hinchado y adolorido sin motivo aparente?

Si No

¿Tiene lesiones de tipo agujereadas/piqueteadas en las uñas de manos o pies?

Si No

**TOTAL:** \_\_\_\_\_ /5

Un puntaje total de 3 o más es indicativo de artritis psoriásica, debe considerarse referir al paciente a un reumatólogo.

Referencia: Ibrahim GH et al. Clin Exp Rheumatol 2009; 27:469-474.

Para más información, por favor contáctese: Dirección Médica Novartis Farmacéutica, SA (AC). Anillo periférico 30-31, Zona 11, 01011, Ciudad de Guatemala, Guatemala, Centroamérica, Apdo 1115. PBX (502) 2422-8400. Fax (502) 2422-8606. E-mail: medical.info\_service@novartis.com C62009854385 - Septiembre, 2020